

AP Manager 操作說明

使用說明

AP Manager 是集中式控管 AP 的管理軟體,每台 D-Link AP 都有不同的 AP Manager,您可在 DWL-2100AP 所附的光碟片或是到 <http://tsd.dlink.com.tw> 點選 DWL-2100AP 下載區下載最新的 AP Manager 軟體. AP Manager 為 D-Link AP 集中控管軟體,使用 D-Link discovery protocol 做搜尋並管理.使用時您的電腦必須與需管理之 AP 同在 Layer 2,若需要經由 AP Manager 設定操作 AP,您必須要將電腦 ip 設為與 AP 相同網段.

操作說明

當安裝完畢後啟動 AP Manager,您可看到下方畫面,上方會顯示數個操作圖示.詳細說明如下:

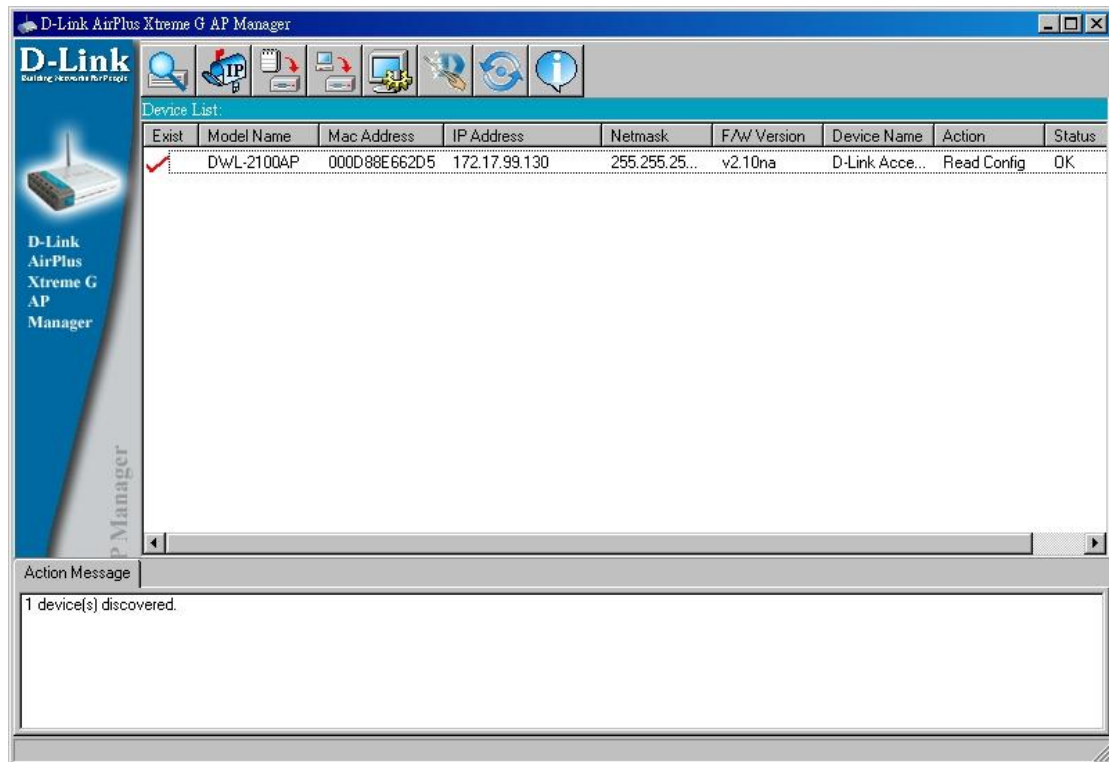

(Discover Devices)

您可點選該按鈕以便在 Layer2 環境中搜尋 DWL-2100AP,搜尋到的 AP 會列表顯示,依 AP 回覆 AP Manager 的速度依序排列出.



(Set IP)

您可先點選到要設定 ip 之 AP,再點選此按鈕設定該台 AP 之 ip address 與 subnet mask.



(Devices configure)

您可先點選到要設定之 AP,或是滑鼠直接在 AP 上點兩次以進入 AP 設定畫面. 所有的設定也都可以在 AP 的 web browser 介面上做設定管理.關於各項設定之意義請參閱 DWL-2100AP 使用手冊.整體概略說明下:

1.General

包含 AP 名稱,ip address 與 telnet 等相關管理設定可在此設定.

The screenshot shows the 'Device Configuration' window with the 'General' tab selected. The interface includes the following fields and controls:

- Device Name:** A checked checkbox followed by a text input field containing 'D-Link Access Point'.
- LAN Section:**
 - IP Address:** A checkbox (unchecked) followed by a text input field containing '172 . 17 . 99 . 130'.
 - Subnet Mask:** A text input field containing '255 . 255 . 255 . 0'.
 - Gateway:** A checked checkbox followed by a text input field containing '172 . 17 . 99 . 254'.
 - DHCP Client:** A checked checkbox followed by a dropdown menu set to 'Disable'.
- Telnet Section:**
 - Telnet Support:** A checked checkbox followed by a dropdown menu set to 'Enable'.
 - Telnet Timeout:** A checked checkbox followed by a dropdown menu set to '3' and the text 'minute(s)'.

At the bottom of the window, there are several buttons: 'Check All', 'Clear Checks', 'Refresh', 'Apply', 'Open', 'Save', and 'Exit'.

2.Wireless

所有無線相關基本設定如 SSID,Channel 等可在此設定

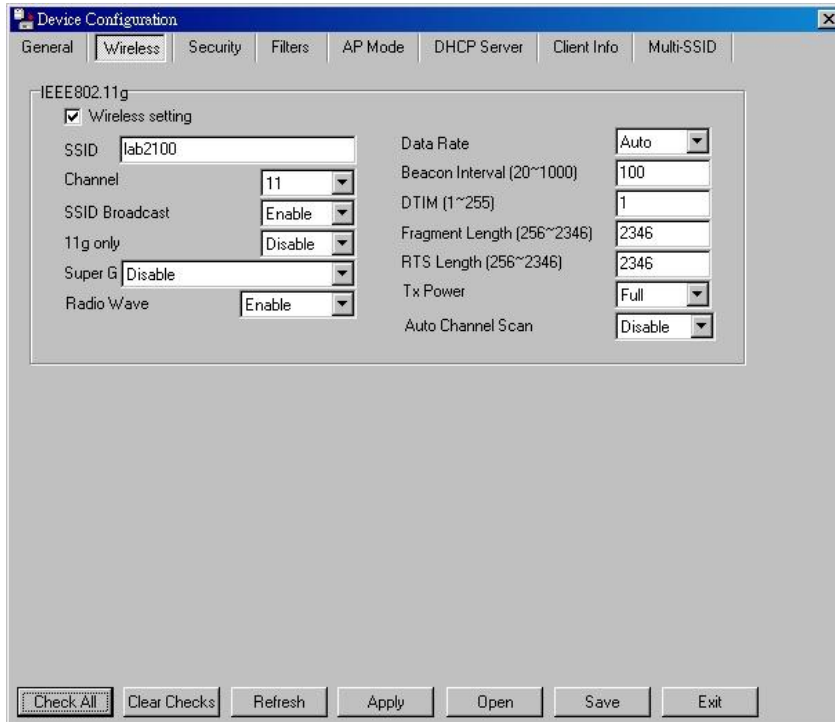

3.Security

無線端是否啟用 WEP 或 WPA 等加密認證設定

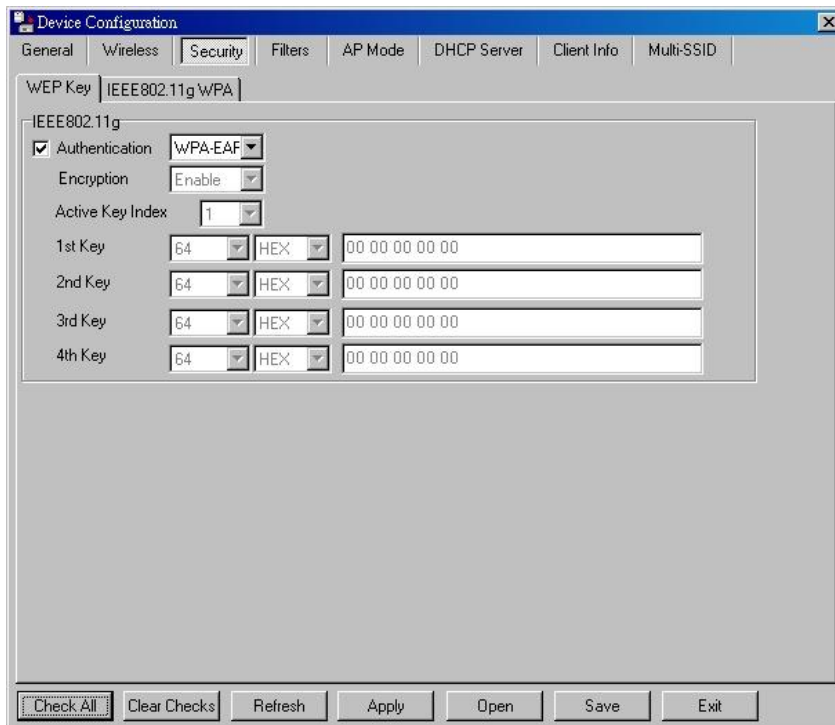

4.Filter

針對 LAN 與 WLAN access 與 mac filter 做設定

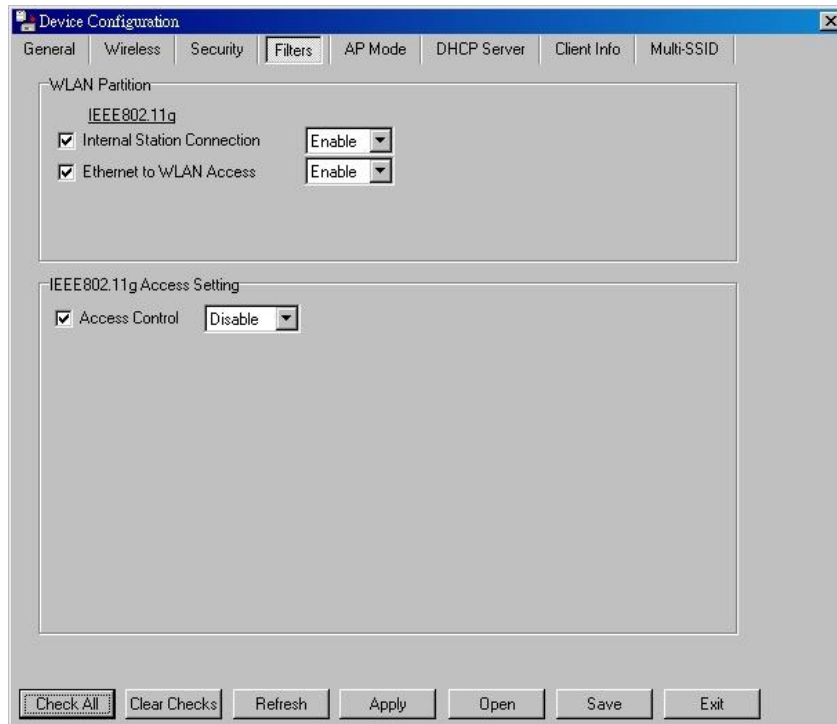

5.AP Mode

可調整 AP 模式(AP Mode,WDS Mode 等模式)

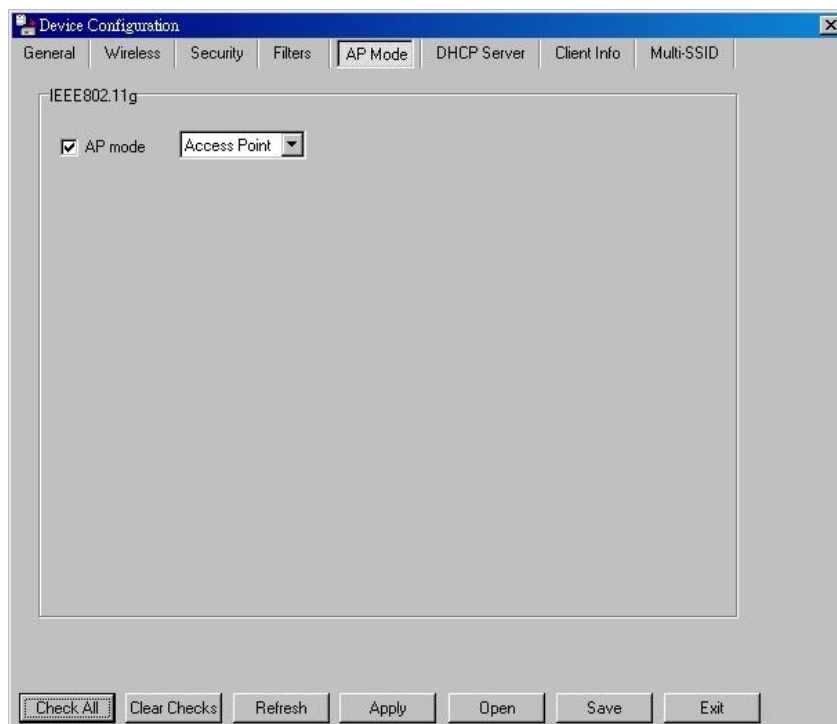

6.DHCP server

DHCP server 啟動或停用(預設為停用)

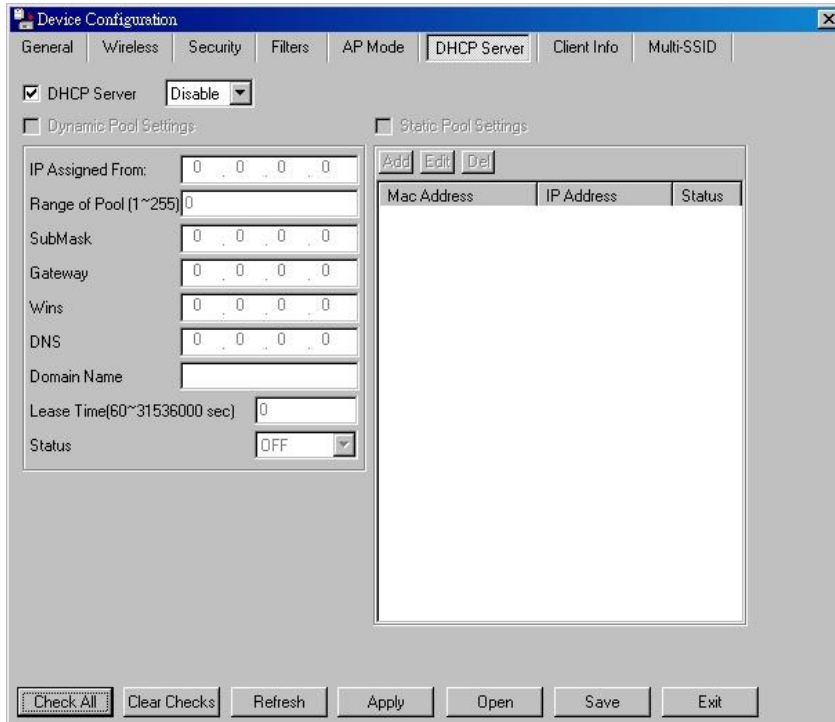

7.Client Info

您可點選 client Info 顯示目前連線該 AP 之 client 資訊

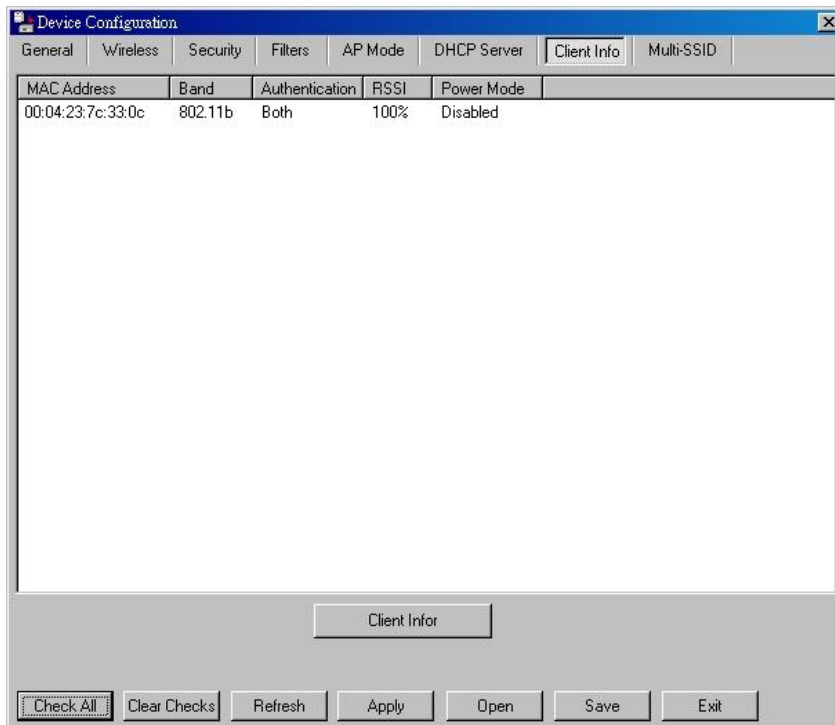

8.Multi-SSID

DWL-2100AP 目前提供 4 組 SSID(3 組為 hide SSID,hide SSID 加密支援 WEP)

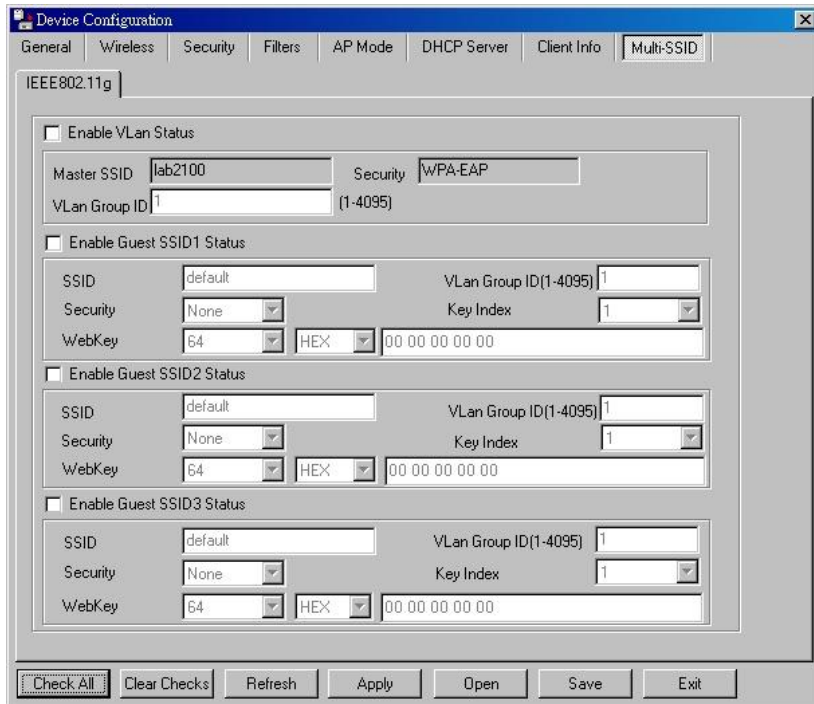

(Upgrade firmware)

您可先點選要升級 firmware 之 AP,再點選此按鈕,進入您電腦系統硬碟,點選 AP 的 firmware 即可升級韌體.

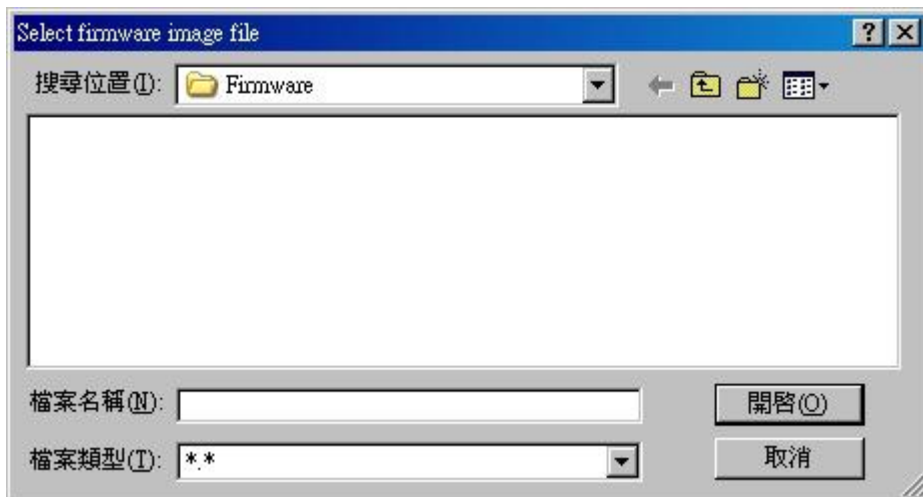



(System setting)

點選該按鈕可針對 AP manager 做相關設定。

Access password

AP Manager 管理 AP 的權限與您在 browser 介面上設定 AP 的管理密碼相同, default 設定為 AP 初始設定(密碼為空白), 若您已設定過 AP 的管理密碼, 在此必須設定該密碼才能管理。

Auto refresh

您可設定 AP manager 自動更新的時間使 AP Manager 能自動更新資訊
至於其他參數的部分, D-Link 原廠不建議您更改。

Access Password	<input type="text"/>
Setting Timeout (s)	<input type="text" value="5"/>
Reboot Time (s)	<input type="text" value="20"/>
Configuration Upload Time (s)	<input type="text" value="30"/>
Configuration Download Time (s)	<input type="text" value="30"/>
Configuration Flash Update Time (s)	<input type="text" value="60"/>
Factory Reset Time (s)	<input type="text" value="60"/>
F/W Download Time (s)	<input type="text" value="60"/>
F/W Flash Update Time (s)	<input type="text" value="60"/>
Timing Tolerance (s)	<input type="text" value="5"/>
Discovery Timeout (s)	<input type="text" value="7"/>
Discovery Packets Number	<input type="text" value="1"/>
SiteSurvey GetTime(s)	<input type="text" value="8"/>
ClientInfo GetTime(s)	<input type="text" value="6"/>
Auto Refresh	<input type="text" value="1"/> <input type="button" value="Disable"/>